

BEKENDMAKING AAN DE SCHEEPVAART
IJmond Noordzeekanaalgebied
Centraal Nautisch Beheer

Basijn 34/2023

IJmuiden, 8 september 2023

Onderwerp: **Plaatsen van betonning t.b.v. Werkgebied Zuidersluseiland.**

De directeur van het Centraal Nautisch Beheer Noordzeekanaalgebied, tevens (Rijks-)havenmeester, maakt het volgende bekend:

Vanaf 02 oktober wordt er een werkgebied ingesteld aan de oostzijde van het Zuidersluseiland voor het vervangen van de palen voor de auto-afzetsteiger (kilometerraai 0.70 t/m 0.76 km). Dit werkgebied wordt gemarkeerd door 3 gele tonnen met licht.

coördinaten boeien:

Noord: N 52° 27.911640 E 4° 36.198840

Oost: N 52° 27.889320 E 4° 36.256140

Zuid: N 52° 27.870240 E 4° 36.198840

Dit werkgebied zal ongeveer tot begin november zijn ingesteld.

Heeft u vragen over deze basijn, dan kunt u contact opnemen met dienstdoende Manager Operatie op telefoonnummer +31(0)20-5234692.

De directeur van het Centraal Nautisch Beheer Noordzeekanaalgebied / havenmeester van Amsterdam,

J.H.M. Mateyo

Nieuwe steiger CIV/RR

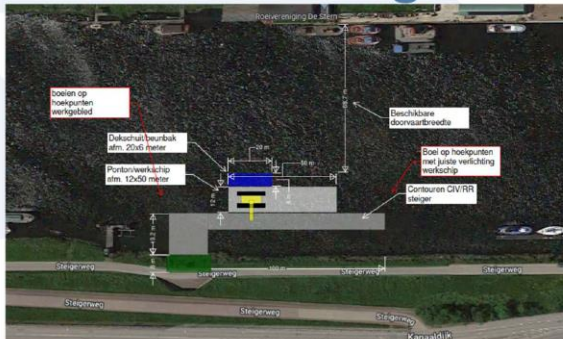

Voorstel:
Coördinaten boeien

West: N 52° 27.830580 E 4° 35.949120
Oost: N 52° 27.831120 E 4° 36.051420

Plaatsen boeien voor aanbrengen palen:
Start 02-10

Verwijderen:
Kerst 2023

Vanaf 4 september baggerwerkzaamheden
met kraanschip

WP-0052	Realiseren afmeerplaats CIV / RR schepen (steiger)	130	26-06-2023A	26-01-2024
A5620	Realiseren afmeerplaats CIV/RR schepen (Baggerwerk en bodembescherming)	20	21-08-2023*	15-09-2023
REA-710	Realiseren afmeerplaats CIV/RR schepen (Prelb werk frame + Buispalen)	55	26-06-2023A	29-09-2023
A2490	Realiseren afmeerplaats CIV/RR schepen (Rustbouw buispalen) (ind bodem herstel)	15	02-10-2023	20-10-2023
A5160	Realiseren afmeerplaats CIV/RR schepen (Rustbouw onderbouw)	30	23-10-2023	01-12-2023
A4600	Realiseren afmeerplaats CIV/RR schepen (Afbouw)	40	23-10-2023	15-12-2023
A4170	Afhouden Werkpakket 00052 - Realiseren afmeerplaats CIV/RR schepen	20	18-12-2023	26-01-2024
WP-0053	Realiseren afmeerplaats reservedeur Noordersluis	25	06-11-2023	08-12-2023



Zuidersluiseland

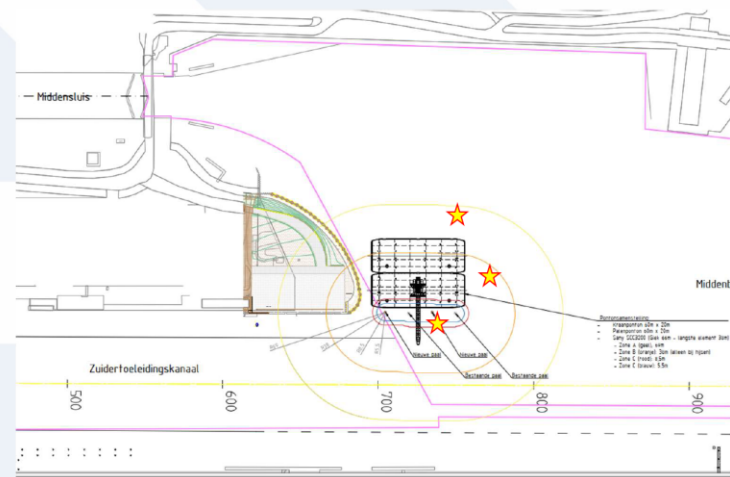

Voorstel coördinaten boeien

Noord: N 52° 27.911640 E 4° 36.198840
Oost: N 52° 27.889320 E 4° 36.256140
Zuid: N 52° 27.870240 E 4° 36.198840

Plaatsen werkgebied voor 02 – 10

Verwijderen werkgebied na 03 – 11

Resterende werkzaamheden langs
oever geen werkgebied noodzakelijk
Uitvoering ergens in 2024