

BEKENDMAKING AAN DE SCHEEPVAART
IJmond Noordzeekanaalgebied
Centraal Nautisch Beheer

Basijn nr: 16/2021

IJmuiden, 30 maart 2021

Onderwerp: Instellen tijdelijk werkgebied Noorderbuitentoeleidingskanaal te IJmuiden

De directeur van het Centraal Nautisch Beheer Noordzeekanaalgebied, tevens (Rijks-)havenmeester, maakt het volgende bekend:

Met ingang van 30 maart 2021 wordt, ten behoeve van de vaarweg naar Zeesluis IJmuiden, met behulp van drie boeien in het Noorderbuiten toeleidingskanaal een tijdelijk werkgebied ingesteld. Toegang tot dit werkgebied is alleen toegestaan voor vaartuigen van het bouwconsortium OPENIJ.

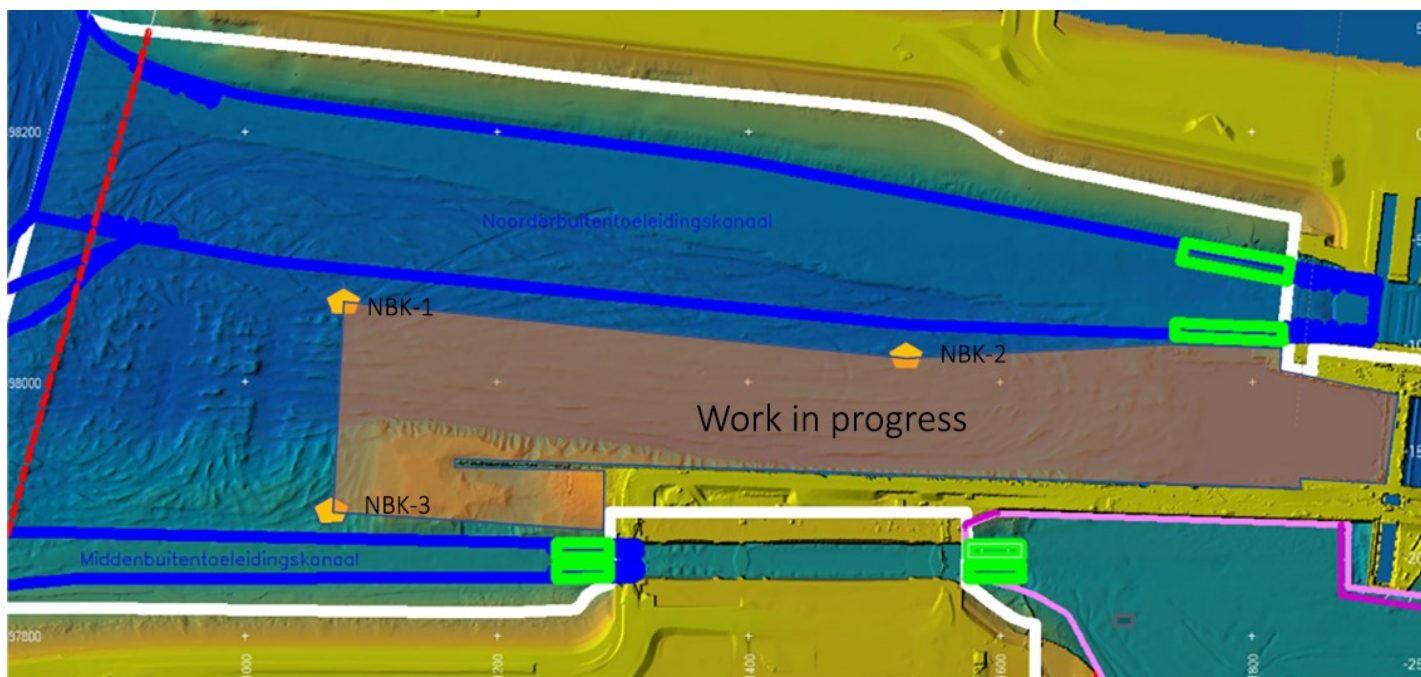

	kleur/vorm	topteken	lichtkarakter	RDx	RDy	Breedte	Lengte
NBK-1	geel/spits	A-1	FL.(3)10s	101099	498064	52°28.06'N	04°35.64'E
NBK-2	geel/spits	A-1	FL.5s	101495	498023	52°28.04'N	04°35.99'E
NBK-3	geel/stomp	A-1	FL.5s	101086	497898	52°27.97'N	04°35.63'E

Heeft u vragen over deze basijn, dan kunt u contact opnemen met dienstdoende Manager Operatie op telefoonnummer +31(0)20-5234692.

De directeur van het Centraal Nautisch Beheer Noordzeekanaalgebied, tevens (Rijks-)havenmeester,

J.H.M. Mateyo