

**BEKENDMAKING AAN DE SCHEEPVAART
IJmond Noordzeekanaalgebied
Centraal Nautisch Beheer**

Basijn nr: 45A/2020

IJmuiden, 28 oktober 2020

Onderwerp: Velserkom IJmuiden, permanente positionering meetponton

De directeur van het Centraal Nautisch Beheer Noordzeekanaalgebied, tevens (Rijks-)havenmeester, maakt het volgende bekend:

Op 14 oktober 2020 is, ten behoeve van de selectieve (zout) onttrekking, een meetponton geplaatst aan de noordzijde van de vaarweg naar en van de Noordersluis IJmuiden en aan zuidoostzijde van de reservevedeur van deze sluis. Het ponton is uitgerust met onderwaterinstrumenten voor het bepalen van o.a. voor stroomsnelheid en watersaliniteit. De selectieve onttrekking wordt vanaf 2021 in het Binnenspuikanaal gerealiseerd.

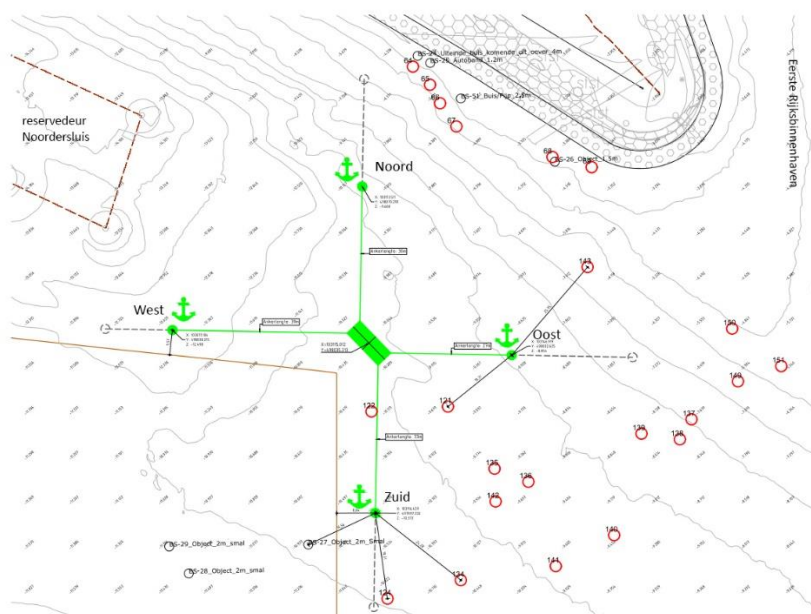

Posities in WGS-84	Breedte	Lengte	RDx	RDy
meetponton	52°28.056'N	04°37.420'E	103115	498035
anker Noord	52°28.075'N	04°37.419'E	103114	498070
anker Oost	52°28.055'N	04°37.449'E	103147	498033
anker Zuid	52°28.036'N	04°37.422'E	103116	497997
anker West	52°28.057'N	04°37.382'E	103071	498038

- Het meetponton is geheel van metaal en is daarom niet voorzien van een radarreflector;
- Het meetponton is verankerd met vier ankers op een waterdiepte tussen NAP-10 en -12 meter;
- De ankers liggen op maximaal 40 meter (horizontale) afstand vanaf het meetponton;
- Het meetponton dient rondom op tenminste 40 meter afstand gepasseerd te worden;
- Het meetponton heeft, conform artikel 3.25 van het BPR, aan beide zijden de volgende optische tekens:
 - overdag: een bord waarvan de bovenste helft rood en de onderste helft wit is;
 - 's nachts: een rood rondom schijnend licht met hieronder een wit rondom schijnend licht.

Basijn 45/2020 is hiermee vervallen.

Heeft u vragen over deze basijn, dan kunt u contact opnemen met dienstdoende Manager Operatie op telefoonnummer +31(0)20-5234692.

De directeur van het Centraal Nautisch Beheer Noorzeekanaalgebied, tevens (Rijks-)havenmeester

J.H.M. Mateyo